Comune di Antillo

Città Metropolitana di Messina

Oggetto: Piano Comunale di Protezione Civile - 2025

Tavola n° 04 - Analisi del territorio

Carta Idrologia

il Responsabile Unico del Progetto

Geom. Carmelo Alfio SANTORO

Ufficio Tecnico Comunale

Carmelo Alfio SANTORO
04.11.2025
14:01:49
GMT+01:00

il Professionista

Arch. Sandro Salvatore TRIOLO

Viale Dei Cipressi nº 35 - 98023 Furci Siculo (ME)

Firmato digitalmente da:
triolo sandro salvatore
Firmato il 25/11/2025 19:18
Seriale Certificato: 3724354
Valido dal 12/07/2024 al 12/07/2027
InfoCamere Qualified Electronic Signature CA

il Responsabile dell'Area Tecnica

Arch. Chetti TAMA'

Responsabile Protezione Civile

chetti tama
26.11.2025
15:22:06
GMT+01:00

il Sindaco

Dott. Davide PARATORE

Firmato digitalmente da:
Davide Paratore
Data: 28/11/2025
12:42:05

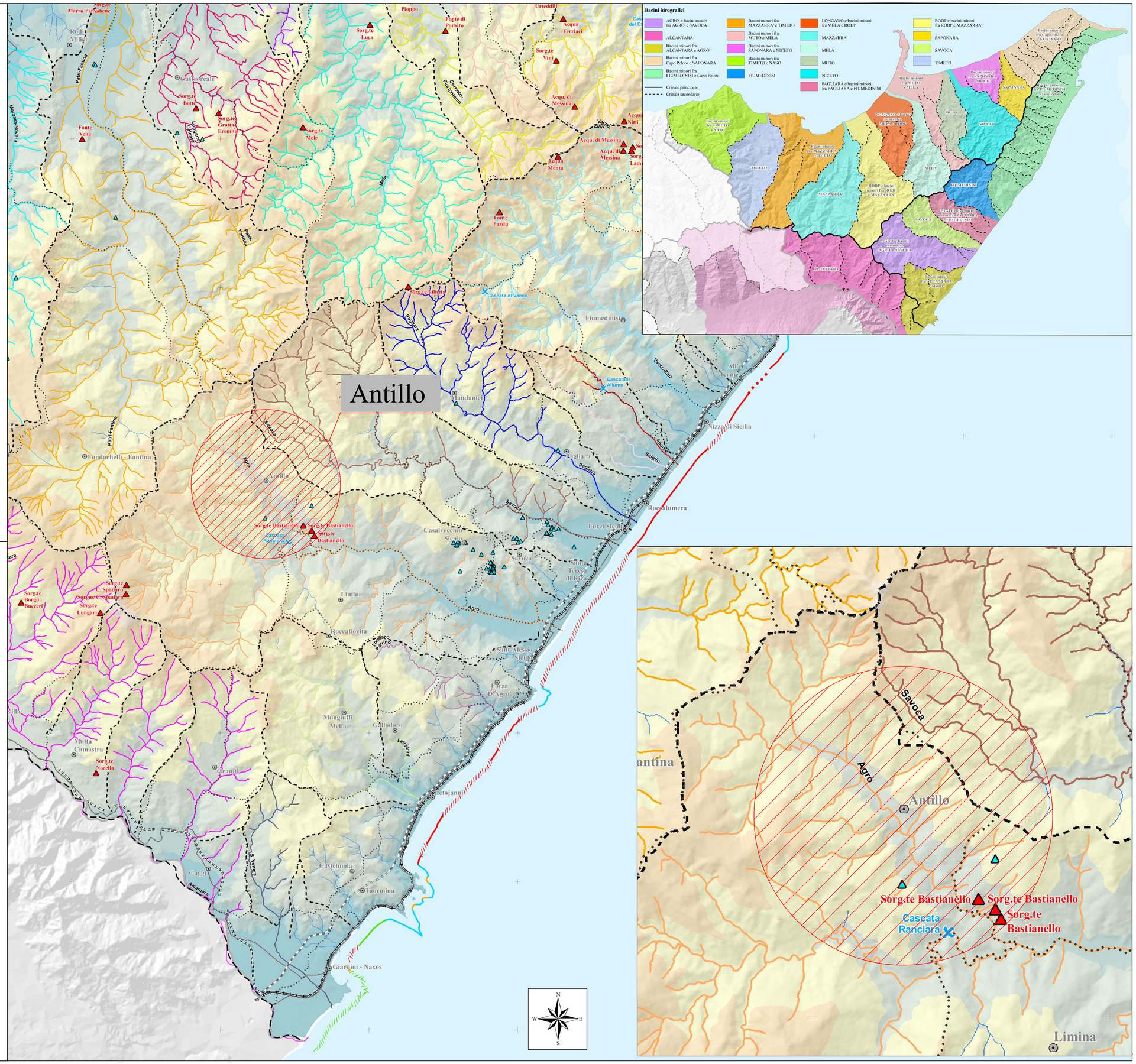

LEGENDA

SISTEMI FLUVIALI PRINCIPALI

- Agrò
- Alcantara
- Ali'
- Allume
- Annunziata
- Bagheria-Niceto
- Briga
- Brolo
- Calamona
- Calvaruso-S.Caterina
- Corriolo-Floripotema
- Corsari
- Curcunaci
- Del Soprano-S. Stefano
- Elicona
- Fallazza- Arancia
- Fondaco Parrino
- Gallo
- Gazzi
- Giampilieri
- Gualtieri-Duvali
- Idria
- Italia
- Larderia
- Lavina
- Letojanni
- Longano-Calcara
- Ludeo
- Mazzara-Novara
- Mela
- Mili
- Montagnareale
- Naso
- Pace
- Pagliara
- Papardo
- Patri-Fantina
- Rodia
- S. Angelo di Brolo
- S. Filippo
- S. Leone
- S. Venera
- Saponara-Tracanali
- Savoca
- Sciglio
- Tarantonio
- Timeto
- Torno
- Vacco-Zilli'
- Zaera
- Zappardini

- Sistemi fluviali secondari
- Cascata
- Laghi naturali e specchi d'acqua
- Laghi artificiali
- Sorgenti
- Pozzi

MORFOLOGIA DELLA COSTA

- Cemento, costa in equilibrio

Costa rocciosa

- Costa in equilibrio
- Costa in arretramento

Spiaggia sabbiosa

- Costa in equilibrio
- Costa in arretramento
- Costa in avanzamento

Spiaggia ciottolosa

- Costa in equilibrio
- Costa in arretramento
- Costa in avanzamento

Spiaggia di sabbia e ciottoli

- Costa in equilibrio
- Costa in arretramento
- Costa in avanzamento

Sistemi di difesa costiera

- Difesa orizzontale
- Difesa verticale
- Difesa trasversale
- Difesa mista

ALTIMETRIA

- 0 - 100
- 100 - 200
- 200 - 300
- 300 - 500
- 500 - 1.000
- 1.000 - 1.500
- > 1.500
- Crinali

VIABILITA'

- Ferrovia
- Autostrada
- Strade Statali
- Strade Provinciali

CONFINI

- Limite d'ambito (Ambito 9)
- Confine provinciale
- Confine comunale