



Comune di Antillo
Città Metropolitana di Messina



Oggetto: Piano Comunale di Protezione Civile - 2025



Tavola n° 11 - Analisi del territorio
Patrimonio Naturale Protetto

Il Responsabile Unico del Progetto
Geom. Carmelo Affò SANTORO
Ufficio Tecnico Comunale

Il Professionista
Arch. Sandro Salvatore TRIOLO
Viale Dei Giganti n° 35 - 98023 Furci Siculo (ME)

Il Responsabile dell'Area Tecnica
Arch. Chetti TAMA'
Responsabile Protezione Civile

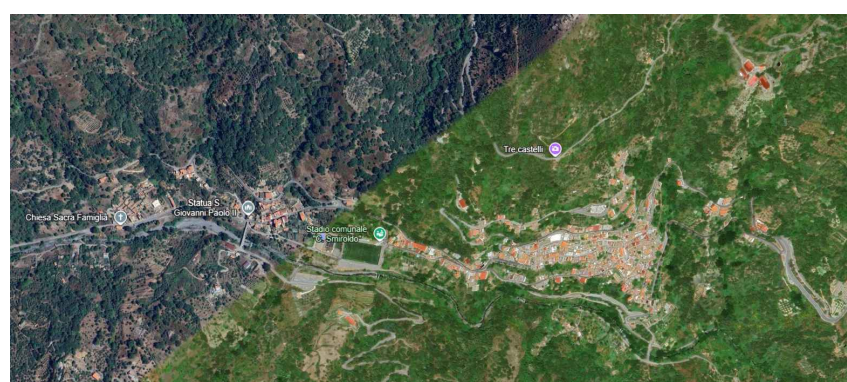
Il Sindaco
Dott. Davide PARATORE

LEGENDA

AREE PROTETTE (rif. legge)

PARCHI REGIONALI

- Zona A
- Zona B
- Zona C
- Zona D
- Parco Fluviale dell'Alcantara (nuova perimetrazione)

RISERVE REGIONALI

Piano Regionale D.A. 970/91 e L.R. 98/91

- Zona A
- Zona B
- Zona B1

ZONE DI PROTEZIONE SPECIALE

- ITA030008 CAPO PELORO - LAGHI DI GANZIRRI
- ITA030011 DORSALE CURCIRACI, ANTENNAMARE
- ITA030042 MONTI PELORITANI, DORSALE CURCIRACI, ANTENNAMARE E AREA MARINA DELLO STRETTO DI MESSINA

SITI DI INTERESSE COMUNITARIO (rif. legge)

- ITA030003 RUPI DI TAORMINA E MONTE VENERETTA
- ITA030004 BACINO DEL TORRENTE LETOIANNI
- ITA030005 BOSCO DI MALABOTTA
- ITA030006 ROCCA DI NOVARA
- ITA030007 AFFLUENTI DEL TORRENTE MELA
- ITA030009 PIZZO MUALO, MONTAGNA DI VERNA'
- ITA030010 FIUME FIUMEDINISI, MONTE SCUDERI
- ITA030012 LAGUNA DI OLIVERI - TINDARI
- ITA030019 TRATTO MONTANO DEL BACINO DELLA FIUMARA DI AGRO'
- ITA030020 F. SAN PAOLO
- ITA030021 TORRENTE SAN CATALDO
- ITA030031 ISOLA BELLA, CAPO TAORMINA E CAPO S. ANDREA
- ITA030032 CAPO MILAZZO
- ITA030033 CAPO CALAVA'
- ITA030034 ROCCHIE DI ROCCELLA VALDEMONE
- ITA030036 RISERVA NATURALE DEL FIUME ALCANTARA
- ITA030037 FIUMARA DI FLORESTA
- ITA030040 FONDALI DI TAORMINA - ISOLA BELLA

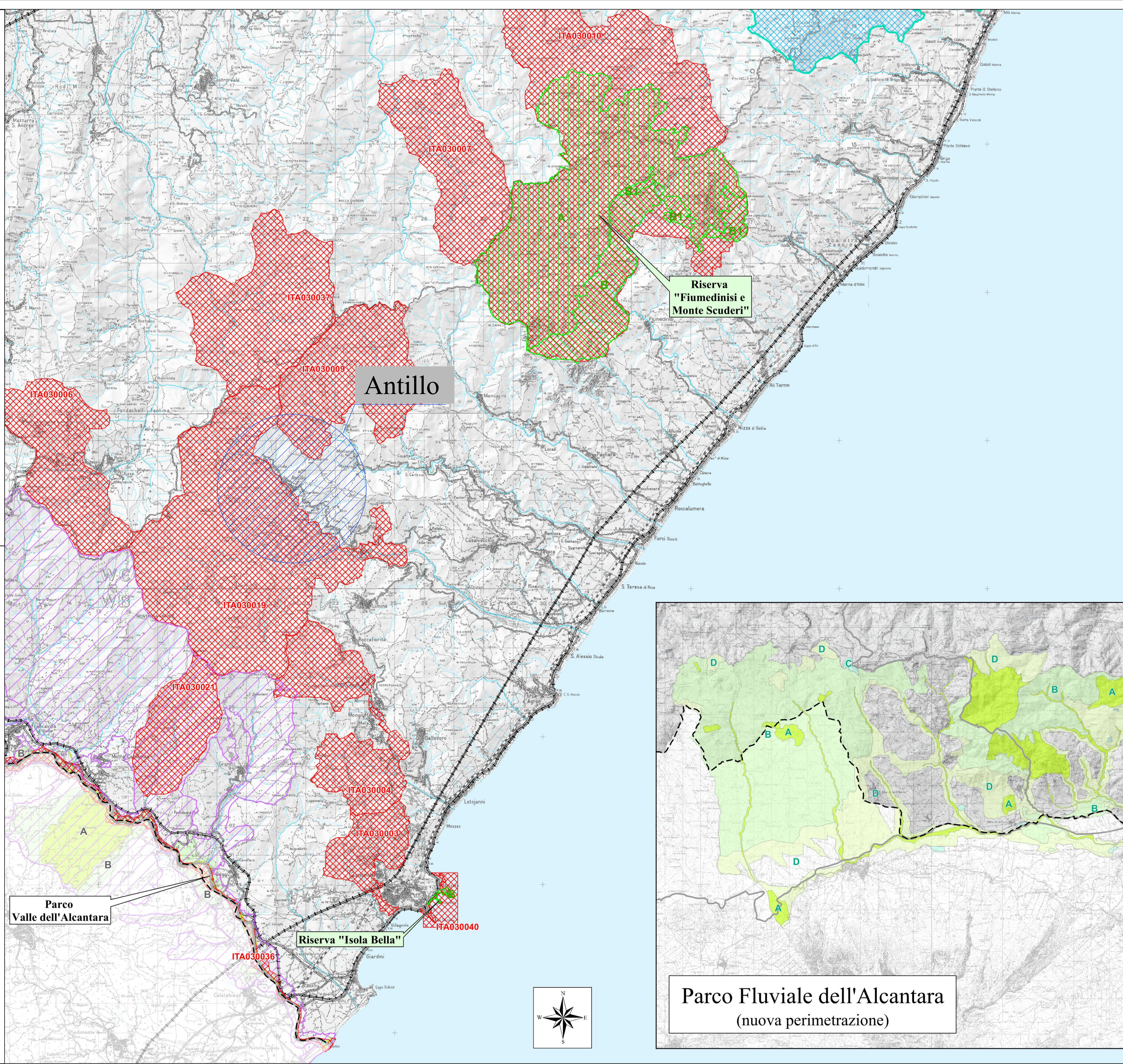

Parco Fluviale dell'Alcantara
(nuova perimetrazione)